

MOD. AM (CEU)
LIRE 400

MINISTERO DELLE FINANZE
DIREZIONE GENERALE DEL CATASTO E DEI SS.IT.TE.E.
CATASTO EDILIZIO URBANO (RDL 13-4-1939, n. 652)



MODULANO
F. rig. numer. 006

Planimetria di u.l.u. in Comune di PONTEDERA via P. MENINI civ. 24-22-20-18 30-28-26

128

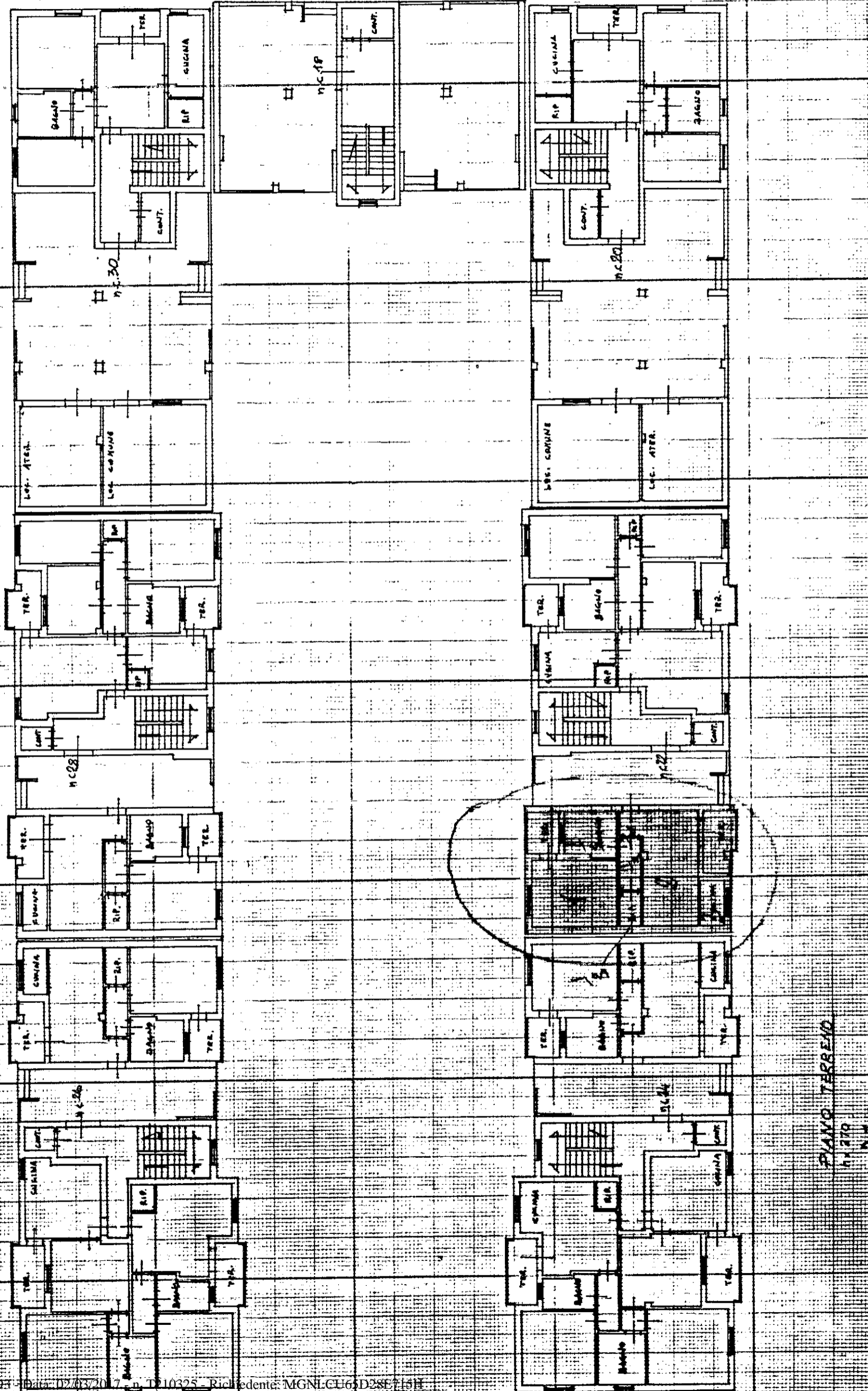

RESERVATO ALL'UFFICIO
Mod. 97 D.
in data 5 NOV. 1993
busta n. 4287



Compilata dal Arch. Giampaolo Pasquale
(Titolo, cognome e nome)
L. EONICATI
Architetto de P.A.T.E.S. P.I.S.A.
della provincia di P.I.S.A.
data 18.10.93 Firma [Signature]

Dichiarazione di N.C.
 Denuncia di variazione
F. 1.5
Identificativi catastali
n. 623 1990

PIANO TERRENO
n. 270
n. 270